作品名称：贵阳龙里·德杰领秀山（中国，贵阳）

设计说明概要：一个以人居、文体、康养为主题的建筑空间综合体。空间以“种子·再生”、“发光的石头”为概念引导，将生态人居、生命科技、数字医疗、康养管家、生活文艺等现代化的健康生活理念纳入，贵阳双龙·德杰领秀山项目呈现出了一种“生命更新、再生、温暖”的现代城市空间的健康人居与生活环境，致力于打造成为中国首个生命科技博物馆式的心灵生态家园。

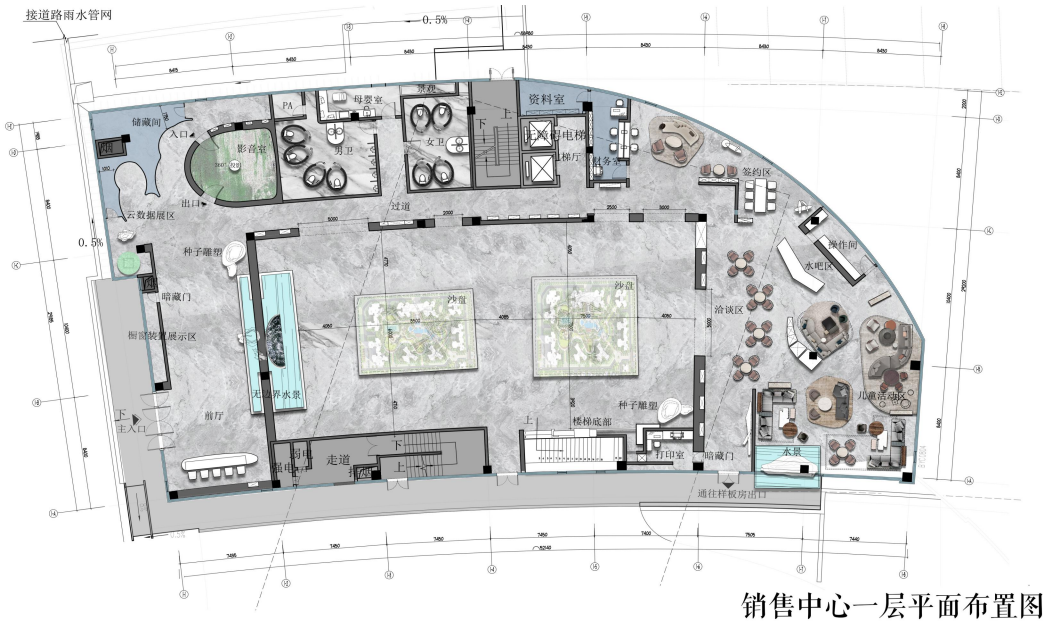

销售中心一层平面布置图

销售中心三层平面布置图

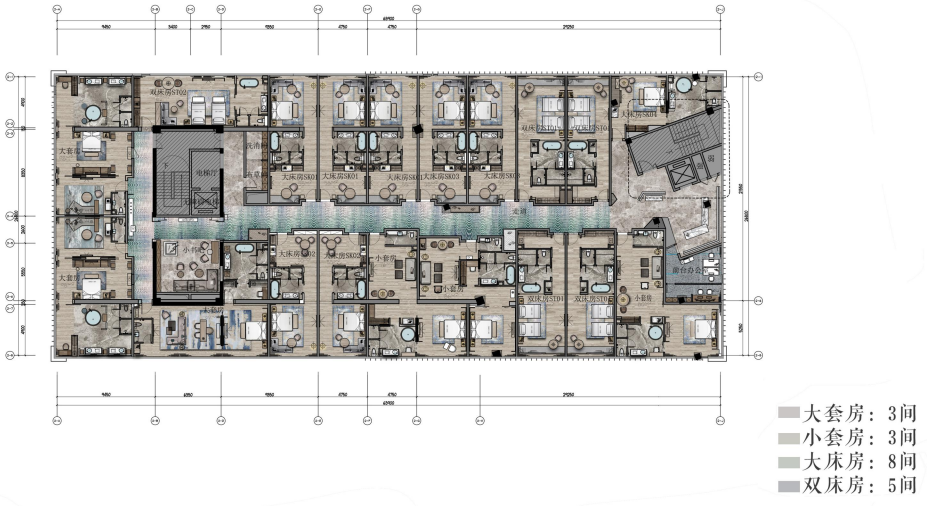

130户型一层平面布置图

130户型地下一层平面布置图

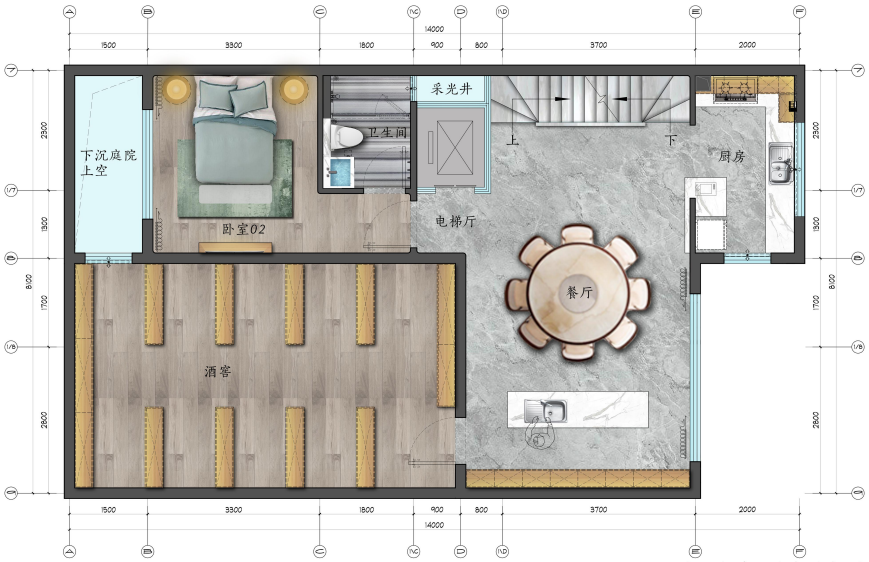

130户型地下夹层平面布置图

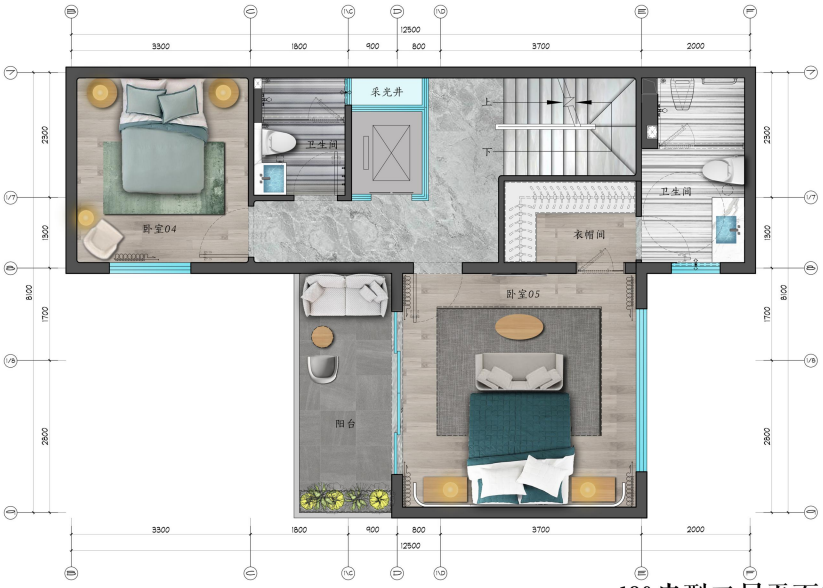

130户型二层平面布置图

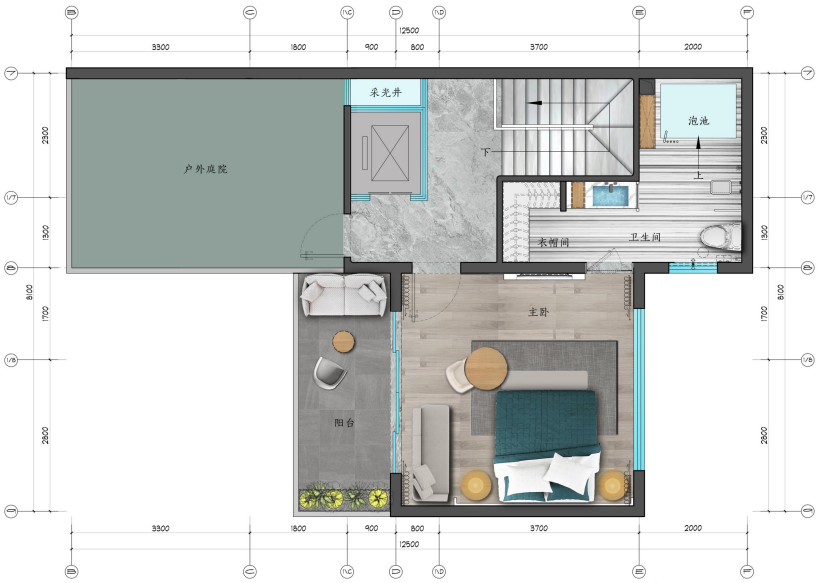

130户型三层平面布置图

HHD | LIVING
WWW.HHDLIVING.COM

HHD | LIVING
WWW.HHDLIVING.COM

HHD | LIVING

HHD | LIVING

HHD | LIVING
WWW.HHDLIVING.COM

HHD | LIVING
WWW.HHDLIVING.COM