Taiwan Good Design Award 2020

BUNA CAF′ E

突破一般咖啡廳空間的桎梏，設計者以「情感消費」為核心，
透過建築的「解放」哲學，採用全然開放的形式，企圖在廣大的空間視野中，
體現心靈上的遨閬之感，同時大量採用清透的玻璃、植栽牆，
模糊人與自然的界線，建立起生活與外界的橋樑。
為了追求多元化及創新的發展取向，
環境以「自由」的抽象概念取代理性的機能設計，
採取溫潤醇厚的「白色」調性，
輔以優雅細緻的大理石紋鋪陳牆面，隨著連續不斷的動線轉折、
自然光與人造光交錯流轉，既禮藉出一股靜態的動感之美，
也賦予空間更多的彈性與想像。
此外，設計者亦考量咖啡廳新型態的消費模式，
透過新穎獨到的設計巧思，如異材質拼接、色調的冷暖調和、
幾何逸趣手法、天鵝絨家具等，將之轉化為簡約高雅的室內美學，
凝鍊出生活的感性和不凡的時尚品味。

1F

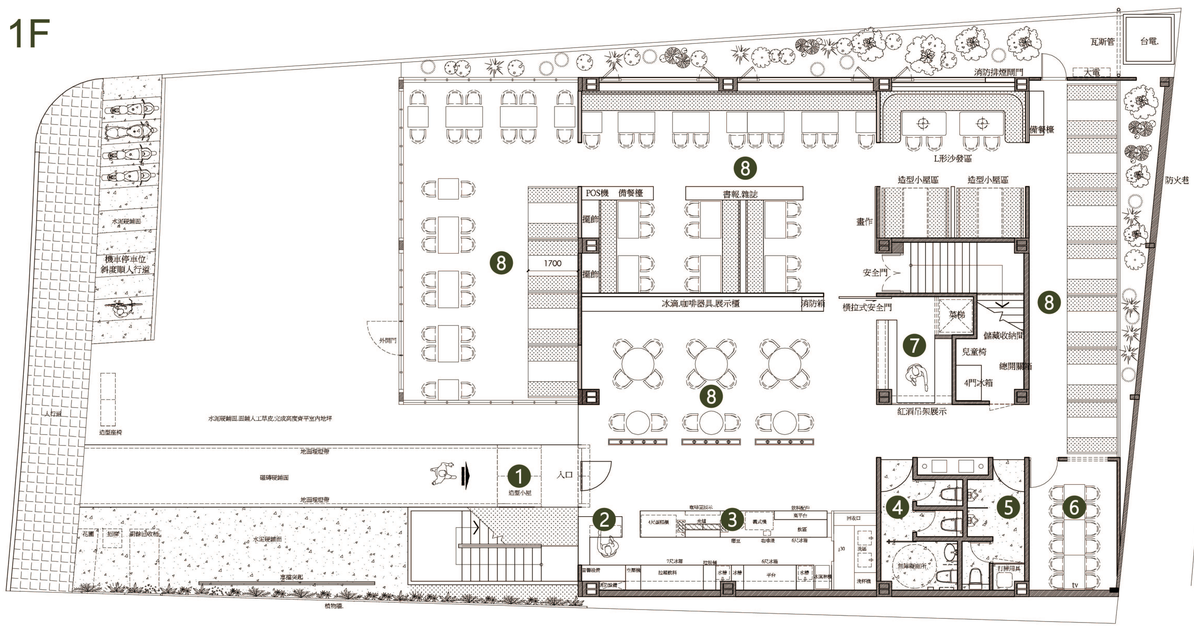

1 造型小屋　2 接待櫃台　3 吧檯　4 女廁所　5 男廁所　6 包廂　7 工作吧檯　8 座位區

2F

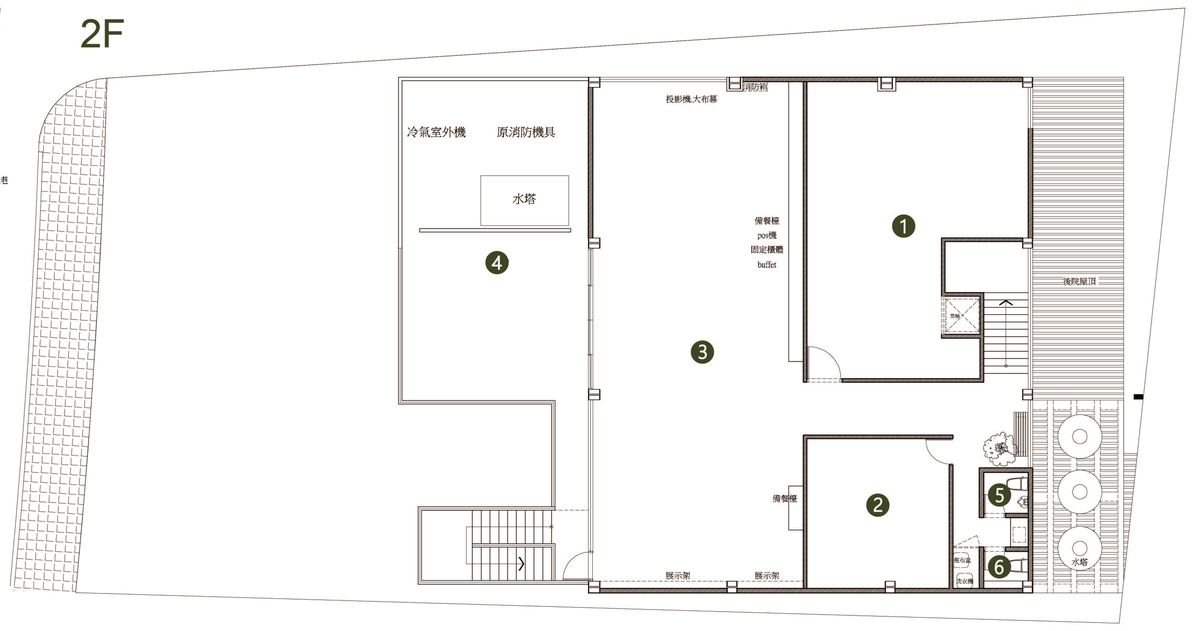

1 廚房　2 員工休息室　3 座位區　4 陽台　5 男廁所　6 女廁所







作品名稱	BUNA CAF′ E – 內湖館
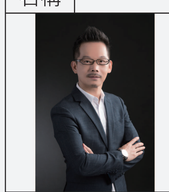	
創作時間	西元 2018 年 6 月
設計者姓名	蔡錦明
職稱	設計總監
單位名稱	四季芳明室內裝修設計有限公司