

森
山
嶼

Islands



平面配置圖

Floor Plan

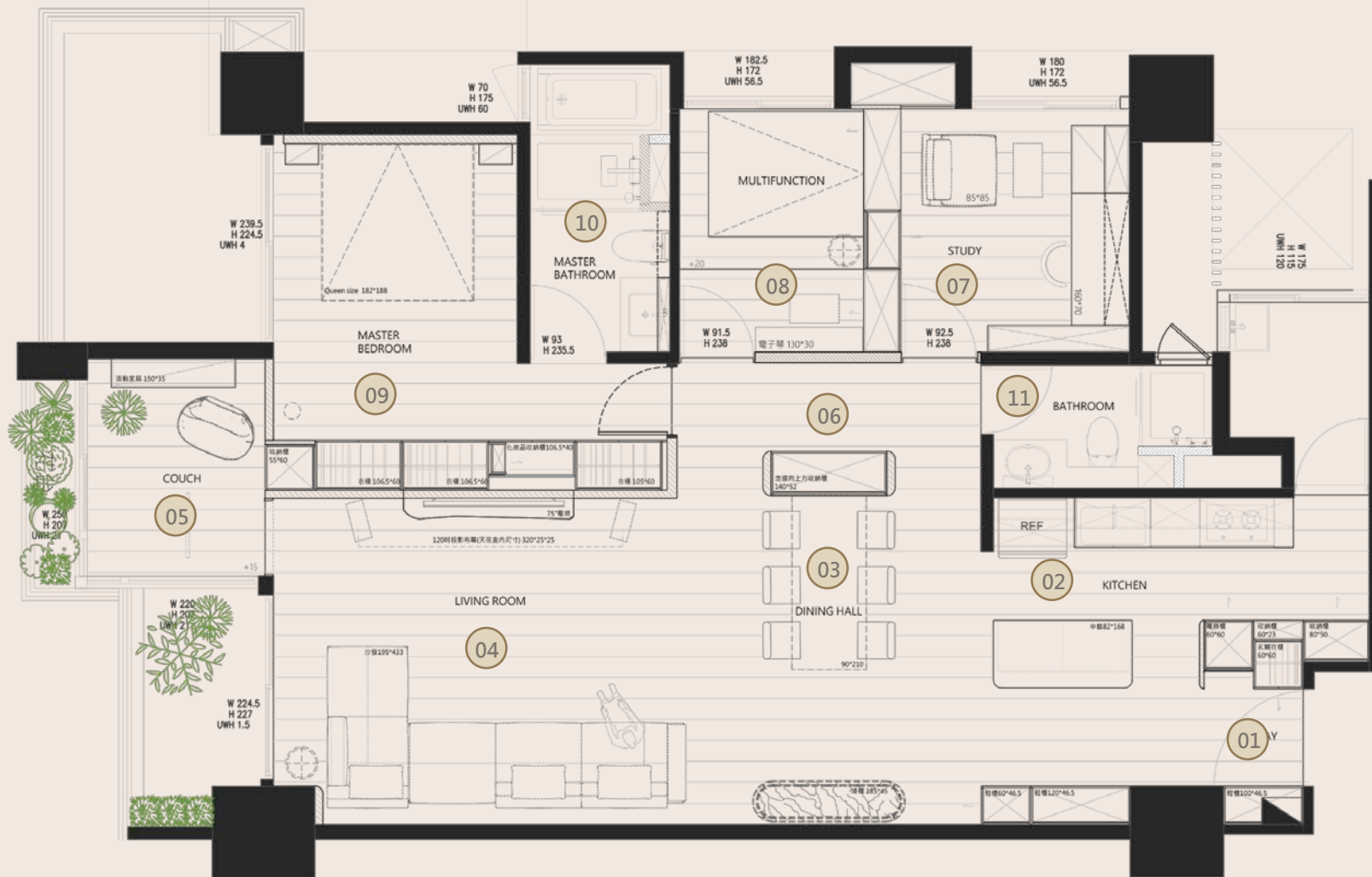

- 01 玄關/Entrance
- 02 廚房/Kitchen
- 03 餐廳/Dinning
- 04 客廳/Living room
- 05 臥榻/Couch
- 06 儲藏間/Storage
- 07 書房/Study room
- 08 多功能區/Multipurpose room
- 09 主臥房/Master bedroom
- 10 主衛浴/ Master bathroom
- 11 客衛浴/ Guest bathroom



設計理念

Desing Concept

家是充電的地方，並非奢華之處，零碎的片刻落在每日生活，需要沉穩的場域去包容，接住所有的心緒，利用「減法設計」，減去多餘的線條，將空間色系控制在兩色內，勾勒出不搶眼卻耐看的日常家景，帶入圓弧元素，弱化生硬的邊角，像是一座島嶼，環繞凝聚著家人親友相聚時刻。





客廳

Living Room

為了可以擺放業主大量的音響家電，電視後方隱藏的錨道，將普通的層板變化為大型抽盤，實木的檯面加上重型的滑軌，在需要時可以拉伸使用，既可以將後方電線收納乾淨，也達到後續方便維修及插拔插頭的必要性



餐廳

Dinning

為了讓一進門的畫面乾淨不雜亂，創造出回字行動線增加餐邊櫃體，有效遮擋住了後方的房門，這不僅讓空間線條簡化，也滿足了家庭必須的收納需求

臥榻 Couch



牙醫夫妻的業主，因長期工作姿勢容易肩頸痠痛，工作回家之餘，希望可以拉伸復健。將原本建商配置的主臥更衣室開口轉向，變成客廳的一部分空間，拉高部分的天花板將健身桿藏於此處。





廚房/玄關 Kitchen/ Entrance

玄關空間退掉建商隔間牆並設計成雙面櫃，一面為衣帽櫃空間，剩下較淺深度的另一面為廚房磁吸式收納，可以將磁吸廚房配件自由調動，也增加了業主很多廚房家電收納需求



主臥

Master bedroom

延續全室的沉靜感，床邊櫃體使用鳥嘴接合，搭配飯店式整合面板，讓床頭區整體更顯俐落，溫潤的木色床頭與泛起光感的燈具相結合，當作氣氛燈，增添了日常的儀式感



木頭與深色的油漆相襯，木製百葉篩落柔和日光緩緩映入家屋，流動著自然的質感，使入門後，更能感受心緒沉著安定，在工作及閱讀時也營造出寧靜的氛圍。



而後方的層板櫃不僅提供充足的收納空間，亦能展示業主大型哥吉拉模型收藏，為了使其表現得更有戲劇張力，故將燈條配置於層板後方。



多功能室

Multipurpose room

於客變時期退掉隔間牆，利用雙面櫃增加兩邊收納空間的利用率，在書房開放層板的背板，就變成了多功能空間的裝飾板，其中也隱藏著收納櫃